

Inscríbete en la 8ª edición de los Premios Fundación MAPFRE a la Innovación Social

1. ¿Cuándo me puedo inscribir?

2 octubre – 30 noviembre 2024

Se abre la inscripción de proyectos en tres categorías:

- 1) Movilidad segura y sostenible
- 2) Economía senior
- 3) Mejora de la salud y tecnología digital (e-Health)

Y en cuatro regiones:

Brasil, resto de Latinoamérica, Europa y EE.UU.



2. ¿Qué requisitos debo cumplir?

- Cada proyecto presentará su candidatura en el área geográfica donde radique su representante o la entidad promotora del mismo.
- Al menos un integrante del equipo debe trabajar a tiempo completo en el proyecto.
- Se debe disponer de un prototipo o prueba-piloto.
- La facturación del proyecto en 2023 no debe haber superado los 300.000 euros.
- En las bases pueden consultarse otros aspectos jurídicos asociados.



3. ¿Cuándo sabré si mi proyecto ha sido elegido?

Diciembre 2024 – febrero 2025

Fase de análisis de candidaturas recibidas y preselección. Se seleccionan los 12 proyectos finalistas (3 por categoría y región).

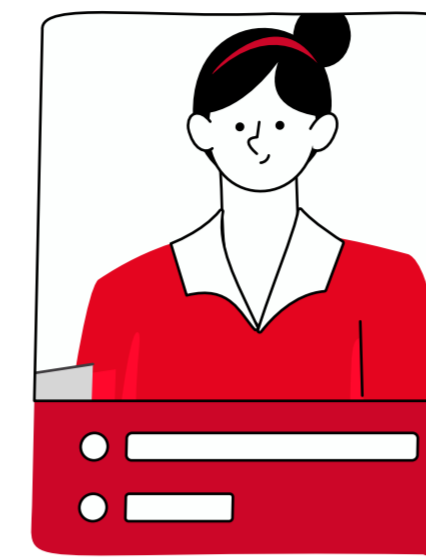

7. El día después

Todos los finalistas pasarán a formar parte de Red Innova, una comunidad de innovadores sociales que propicia el intercambio de conocimiento experto, formación, difusión y apoyo entre pares para potenciar los proyectos.

6. Gran Final

Mayo 2025

Anuncio de los ganadores en la Gala Final que se celebrará en Madrid, en el Museo Reina Sofía de Madrid.

3 ganadores (1 por categoría) recibirán **40.000 €** para impulsar su proyecto.

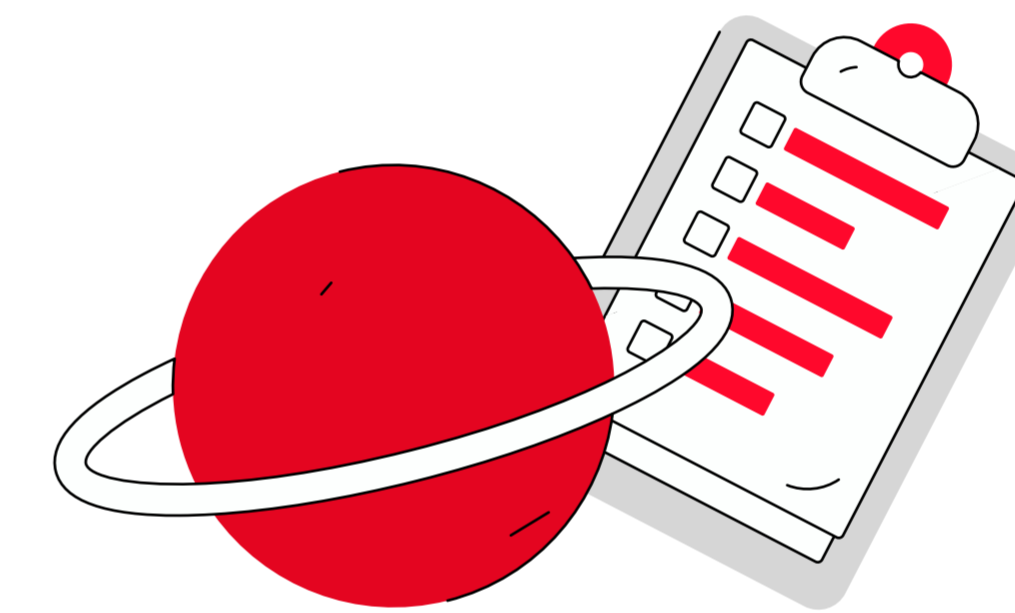

5. Evaluación por el jurado

Abril 2025

Los finalistas presentarán su propuesta ante un jurado experto invitado por Fundación MAPFRE.

4. Preparación para la final

Marzo – abril 2025

Se impartirán sesiones de *mentoring* y *coaching* a los representantes de los proyectos.



<https://www.fundacionmapfre.org/premios-innovacion-social/>